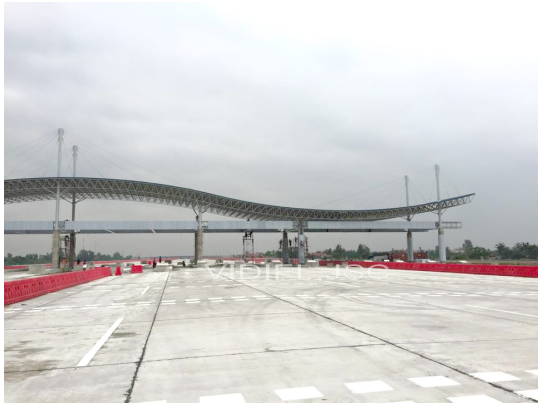

Ngày 9/5/2015, Đoàn công tác Ngân hàng Phát tri□n Vi□t Nam (VDB) và S□ Giao d□ch I NHPT đã th□ sát và ki□m tra D□ án đ□□ng ô tô cao t□c Hà N□i – H□i Phòng.

Xu□t phát t□ Hà N□i, đoàn công tác đã th□ sát toàn tuy□n D□ án, đ□ng th□i g□p g□ m□t s□ nhà th□u đ□ n□m b□t đ□□c ti□n đ□ thi công c□a các gói th□u trên tuy□n.

Theo báo cáo c□a Vidifi, tính đ□n 30/4/2015, 10 gói th□u chính và các gói th□u ph□ tr□ đ□u đã đ□□c nhà th□u tri□n khai thi công, b□o đ□m hoàn thành đ□ng b□ v□i các gói th□u xây l□p chính. Trong đó, các gói th□u EX-7 đ□t ti□n đ□ 98,56%, gói EX-8, 9 đ□u đ□t 100% kh□i l□□ng xây l□p, đ□m b□o thông tuy□n đ□a vào t□m khai thác 25km đo□n t□ c□u Thanh An (giáp H□i D□□ng) - Nút giao qu□c l□ 10 - Nút giao đ□□ng 353 (thu□c đ□a bàn thành ph□ H□i Phòng) d□ ki□n vào ngày 19/5/2015 và thông xe toàn tuy□n vào cu□i năm 2015. Công tác GPMB v□ c□ b□n đã hoàn thành trên toàn tuy□n: đã đ□□c bàn giao kho□ng 1.430,05ha/1.430,1ha (đ□t x□p x□ 100%), hi□n nay, ch□ còn kho□ng 505 m2 ch□a GPMB thu□c ph□m vi đ□□ng d□n c□u v□□t B38 - đ□□ng TL206 - gói th□u EX-2 đang đ□□c đ□a ph□□ng d□ ki□n bàn giao trong tháng 5/2015.

Sau khi th□ sát toàn tuy□n, t□i H□i Phòng, đoàn công tác đã có bu□i làm vi□c v□i Vidifi và Ban Qu□n lý D□ án v□ k□ ho□ch, công tác tri□n khai trong giai đo□n cu□i D□ án. T□i bu□i làm vi□c, ông Nguy□n Văn T□nh - T□ng Giám đ□c Vidifi đã báo cáo, đánh giá chi ti□t v□ ti□n đ□ thi công toàn tuy□n, năng l□c các nhà th□u và v□ công tác gi□i ngân, thanh toán đ□i v□i các gói th□u thu□c D□ án. Ông T□nh nh□n m□nh, đây là giai đo□n cu□i c□a D□ án nên v□ phía Vidifi s□ đ□c thúc các nhà th□u đi□u đ□ng thêm l□c l□□ng máy móc thi□t b□, đ□m b□o ngu□n nguyên li□u, v□t li□u đ□n công tr□□ng đ□ tri□n khai đ□ng b□ quy□t li□t. Vidifi cũng đ□ ngh□ VDB, S□ Giao d□ch I có c□ ch□ t□o đi□u ki□n gi□i ngân thu□n l□i cho nhà th□u đ□ đ□m b□o ngu□n tài chính cho các gói th□u hoàn thành đúng ti□n đ□ cam k□t.

Đ□ng tình v□i các đ□ xu□t, ki□n ngh□ c□a Vidifi, đ□i di□n các Ban liên quan c□a VDB và đ□i di□n S□ Giao d□ch I cam k□t s□ tham m□u cho Lãnh đ□o VDB đ□ nhanh chóng ban hành các c□ ch□ t□o đi□u ki□n thu□n l□i v□ tài chính cho Vidifi và các nhà th□u, g□p rút hoàn thành con đ□□ng cao t□c hi□n đ□i nh□t Vi□t Nam đúng ti□n đ□ Chính ph□ giao.

D□ án đ□□ng ô tô cao t□c Hà N□i – H□i Phòng là d□ án đ□□ng giao thông tr□ng đi□m qu□c gia có quy mô l□n đ□u tiên tri□n khai mô hình BOT v□i chi□u dài 105,5 km tiêu chu□n cao t□c qu□c t□. D□ án đ□□c kh□i công t□ 19/5/2008 v□i t□ng m□c đ□u t□ sau đi□u ch□nh 45.600 t□ đ□ng. Tuy□n đ□□ng có chi□u r□ng m□t c□t ngang bình quân 100m, m□t đ□□ng r□ng t□ 32,5 đ□n 35m v□i 6 làn xe ch□y theo t□c đ□ thi□t k□ lên t□i 120 km/gi□, 2 làn d□ng xe kh□n c□p. D□ án đi qua các t□nh, thành ph□ là Hà N□i (6km), H□ng Yên (26,5km), H□i D□□ng (40km), H□i Phòng (33km), và đi□m cu□i đ□□ng là đ□p Đình Vũ (thu□c qu□n H□i An, H□i Phòng)./.

Thanh Tùng

Theo VDB